



Egelantierlaan 15

2803 CB | Gouda



Welkom bij Van 't Hof

Wonen. Het woord betekent voor iedereen iets anders: Een plek hebben waar je jezelf kunt terugtrekken. Een omgeving waar de kinderen veilig kunnen opgroeien. Een locatie waar familie en vrienden bij elkaar komen. Bij onze makelaars draait alles dan ook om de vraag: Wat betekent wonen voor jou? Want zodra we dit weten kunnen we doen waar we goed in zijn: Mensen en de ideale woning met elkaar matchen.

Mede dankzij de langdurige relaties met onze tevreden klanten zijn wij uitgegroeid tot één van de grootste makelaarskantoren uit de regio. Onze gedreven NVM makelaars, taxateurs en hypotheekadviseurs hebben hun sporen verdiend en werken met een frisse blik op de recente ontwikkelingen in het vakgebied.

De reden dat wij al zo lang bestaan is omdat wij constant blijven innoveren en de wensen van onze klanten voorop stellen.

Wat mogen wij voor jou betekenen?

Blijf andere kopers net een stap voor

Momenteel moet je er als koper snel bij zijn. Via de Zoekservice van Van 't Hof heb jij altijd een streepje voor en ontdek je als eerste welke huizen er in de omgeving op de markt komen. Je krijgt automatisch een mail met woningen die binnen jouw zoekcriteria vallen. Meld je aan via vanthof.nl/zoekservice.

Wil je zeker weten dat je geen nieuw aanbod mist? Like dan de Van 't Hof Facebookpagina van jouw regio en zie de nieuwste huizen gewoon op jouw tijdlijn verschijnen. Hierdoor ben je andere kopers net even voor en voorkom je dat iemand anders er met jouw droomhuis vandoor gaat.

@vanthofWaddinxveen
@vanthofZoetermeer

@vanthofGouda



Woonoppervlakte

119 m²

Inhoud

412 m³

Perceeloppervlakte

168 m²

Kamers

5

Slaapkamers

4



Kenmerken

Soort woning
Bouwvorm
Bouwjaar
Ligging
Aantal verdiepingen
Energieklasse

Dengezinswoning
Bestaande bouw
1969
In woonwijk, open
ligging
3
C



Voorzieningen

Tuinligging
Tuintype
Parkeergelegenheid
Verwarming
CV ketel bouwjaar
Isolatievormen

Zuidwest
Achtertuin, voortuin
Openbaar parkeren
c.v.-ketel
2017
Dakisolatie

Vraagprijs

€ 450.000,- k.k.

Verrassend ruime 5-kamer eengezinswoning in de populaire woonwijk Bloemendaal! Deze keurige woning is o.a. voorzien van een ruime lichte woonkamer, 4 slaapkamers (realiseren 5e slaapkamer mogelijk), nette badkamer, zolderverdieping met dakkapel en dakvenster, vrijstaande stenen berging en een zonnige achtertuin gelegen op het zuidwesten. De woning heeft een vrije én gunstige ligging in een kindvriendelijke en groene woonwijk. In directe nabijheid bevinden zich supermarkten (de dichtstbijzijnde is op loopafstand), winkelcentrum 'Bloemendaal', speelplaatsen, kinderopvang, scholen, sportaccommodaties, zorgvoorzieningen, recreatiegebieden, de Reeuwijkse Plassen, NS-station (-en busverbindingen) en diverse uitvalswegen. Daarnaast is ook de historische binnenstad van Gouda op fietsafstand gelegen.

Kortom een ruim opgezette tussenwoning met veel potentie én een uitstekende ligging!

Indeling

Begane grond:

Entree met meterkast (met glasvezel) en toiletruimte. Vanuit de binnenkomst hal is de trapopgang naar de bovengelegen verdieping te betreden. Ruim opgezette doorzon woonkamer met veel lichtinval d.m.v. de grote raampartijen. Afgesloten keuken voorzien van diverse inbouwapparatuur waaronder 4 pits gasfornuis, afzuiging, combi oven, koel-/vriescombinatie en voldoende opbergruimte. Tevens bevindt zich in deze ruimte de wasmachine aansluiting en is vanuit de keuken de zonnige achtertuin te betreden.

Eerste verdieping:

Vanuit de overloop is er toegang tot alle vertrekken. Aan de voorzijde bevindt zich de eerste volwaardige slaapkamer (voorzien van een wastafel) en aan de achterzijde de twee overige slaapkamers, waaronder de hoofdslaapkamer. Nette badkamer met douchecabine, wastafelmeubel, toilet en radiator. Tevens beschikken alle ruimtes over veel lichtinval d.m.v. de grote raampartijen.

Tweede verdieping:

Overloop met dakvenster en opstelplaats C.V.-ketel (2017) en mechanische ventilatie. Riante zolderverdieping waar de 4e slaapkamer met dakkapel is gesitueerd, tevens is op deze verdieping de mogelijkheid om een 5e slaapkamer te creëren.

Tuin:

De verzorgde en groen aangelegde voortuin biedt toegang tot deze ruim opgezette woning. De keurig aangelegde zonnige achtertuin (met wateraansluiting) is gelegen op het zuidwesten en beschikt over een vrije ligging. Vanuit de poortdeur is de garage (met elektrische garagedeur en elektra) binnen handbereik te betreden (optioneel te koop).

Bijzonderheden:

- Zeer ruime 5-kamer eengezinswoning;
- Gelegen in de populaire, kindvriendelijke en groene woonwijk Bloemendaal;
- Lichte en ruim opgezette doorzon woonkamer;
- 4 volwaardige slaapkamers (creëren 5e slaapkamer mogelijk);
- Dakkapel en dakvenster op de zolderverdieping;
- Energielabel C geldt tot 11-07-2035;
- C.V.-ketel 2017 (eigendom en jaarlijks onderhouden);
- Zonnige achtertuin gelegen op het zuidwesten;

- Vrijstaande stenen berging met elektra;
- GARAGE (met elektrische garagedeur en elektra) OPTIONEEL TE KOOP € 49.500,= k.k.;
- Ideale ligging nabij diverse voorzieningen zoals winkelcentrum Bloemendaal;
- Openbaar vervoer en recreatiegebieden in de directe nabijheid;
- Van toepassing zijn o.a. de Asbest- en Ouderdomsclausule;
- Oplevering in overleg.

Heeft u interesse in deze woning? Schakel direct uw eigen NVM-aankoopmakelaar in.

Deze informatie is door ons met de nodige zorgvuldigheid samengesteld. Onzerzijds wordt echter geen enkele aansprakelijkheid aanvaard voor enige onvolledigheid, onjuistheid of anderszins, dan wel de gevolgen daarvan. Alle opgegeven maten en oppervlakten zijn indicatief. Van toepassing zijn de NVM voorwaarden.

Toelichtingsclausule BBMI: de woning is ingemeten conform de branchebrede meetinstructies (BBMI), afgeleid van de NEN 2580 normering. De Meetinstructie is bedoeld om een meer eenduidige manier van meten toe te passen voor het geven van een indicatie van de gebruiksoppervlakte. De Meetinstructie sluit verschillen in meetuitkomsten niet volledig uit, door bijvoorbeeld interpretatieverschillen, afrondingen of beperkingen bij het uitvoeren van de meting.























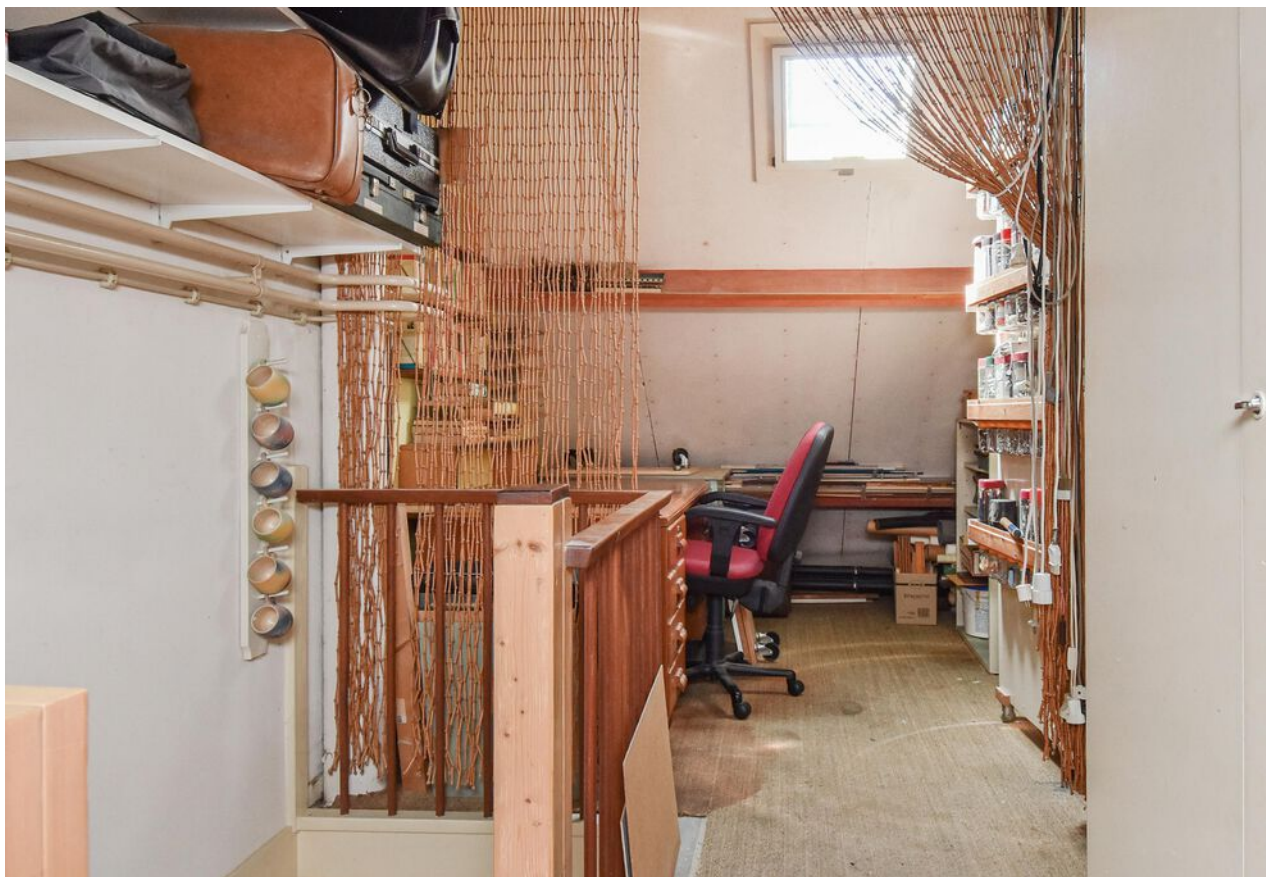











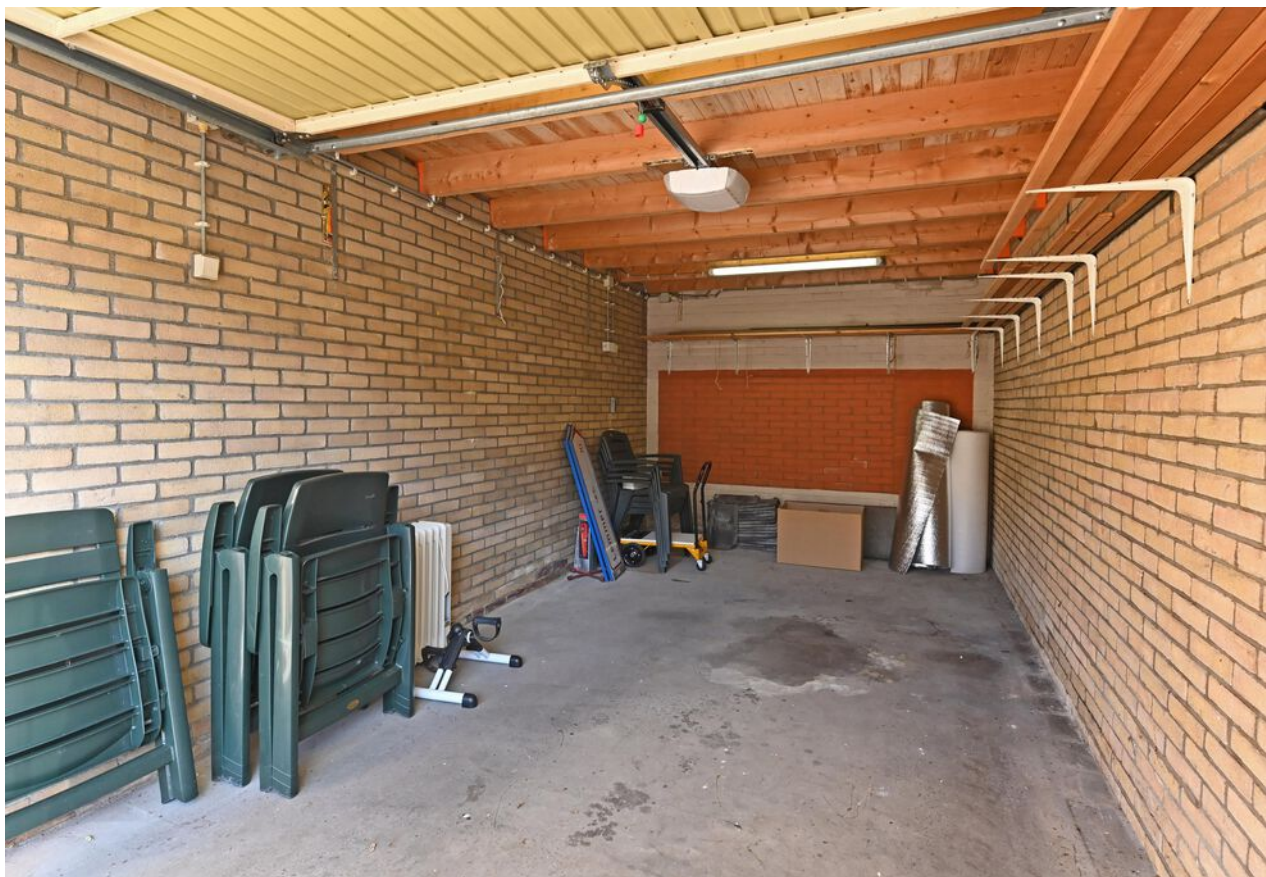

C



Plattegrond





Plattegrond





Plattegrond

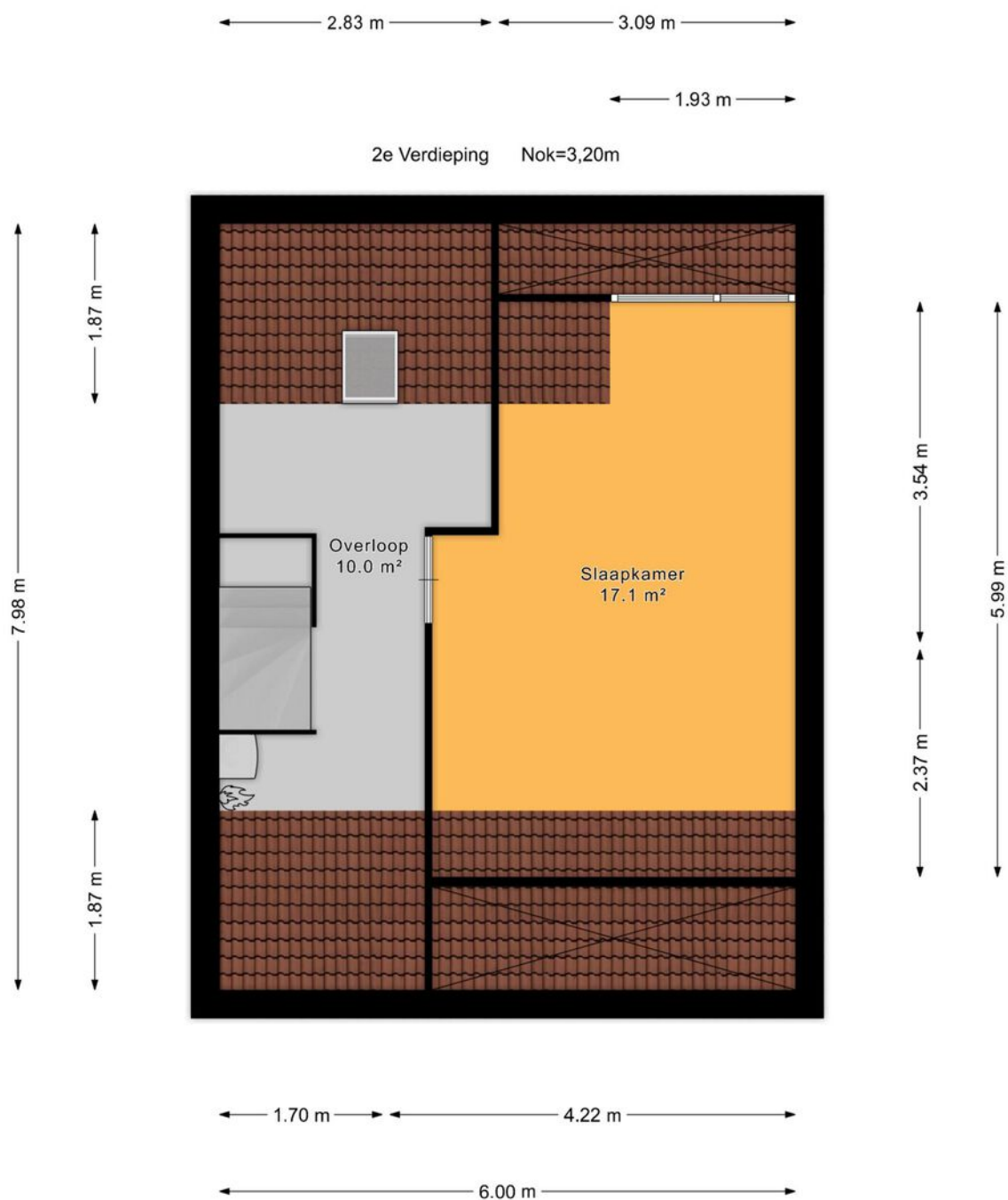



Plattegrond

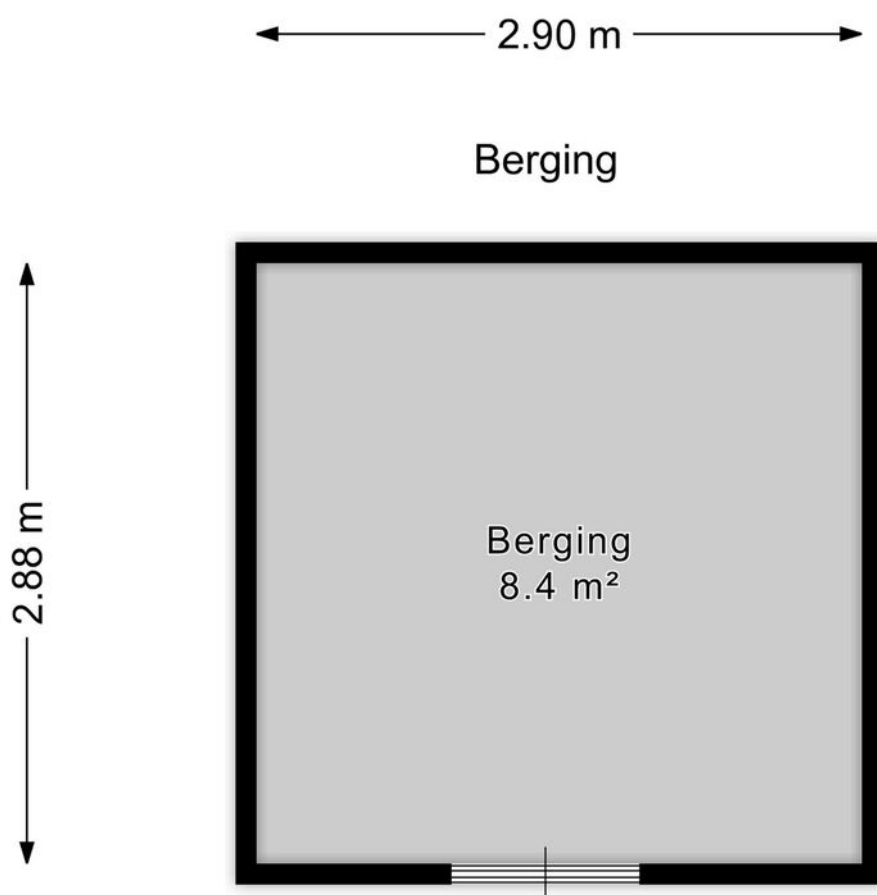



Plattegrond





Plattegrond

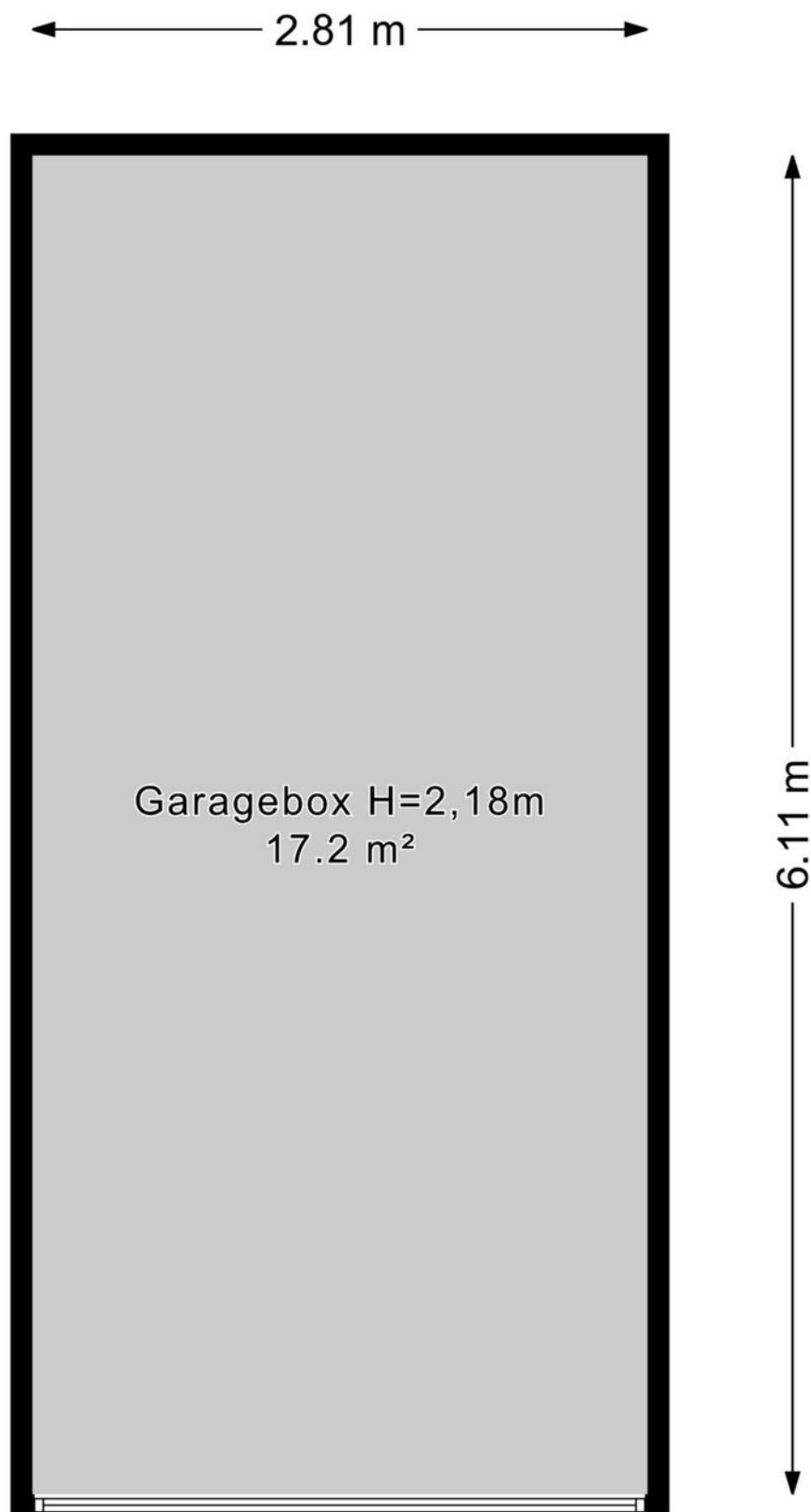





Kadastrale kaart

Kadastrale kaart

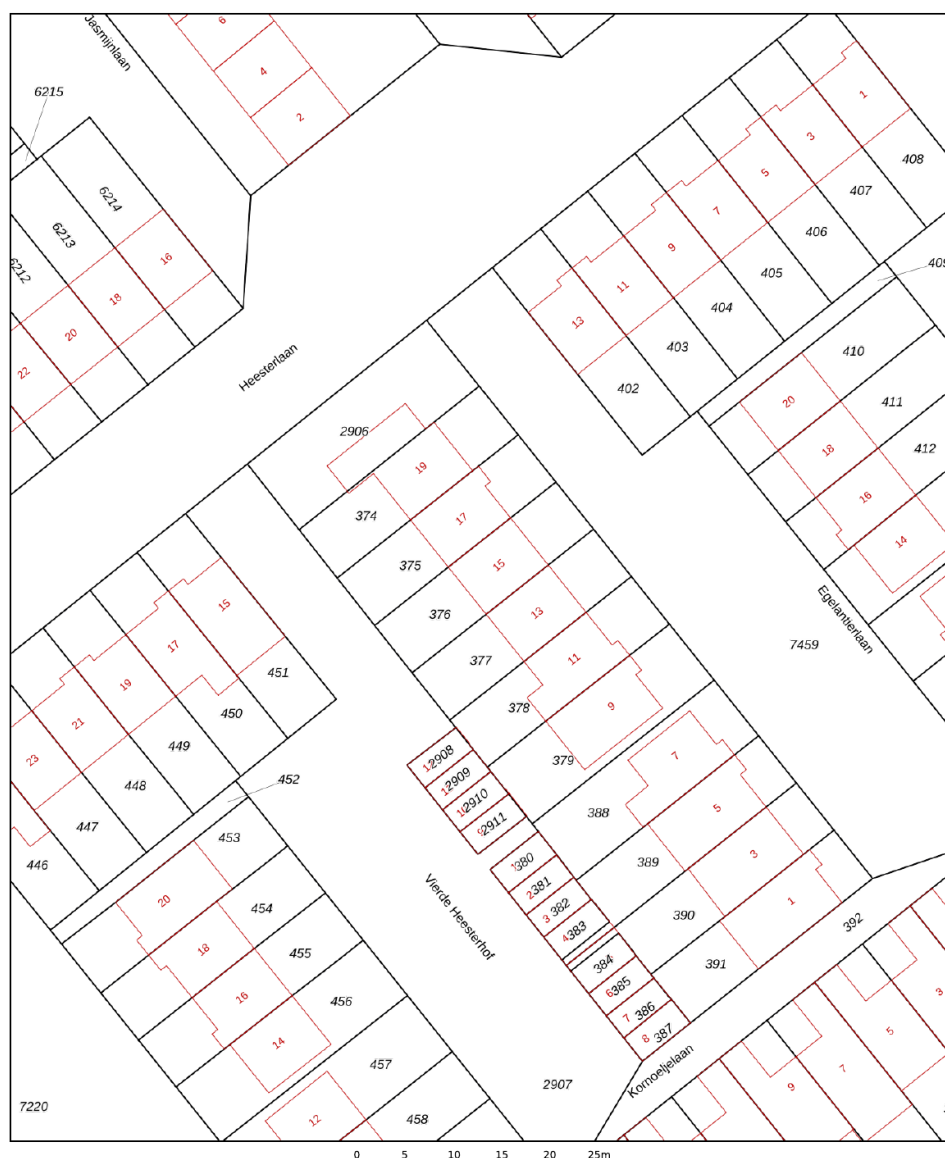
Uw referentie: ---



| | | | |
|---|--|---|---|
| 12345 25 | Deze kaart is noordgericht Perceelnummer Huisnummer — Vastgestelde kadastrale grens — Voorlopige kadastrale grens — Administratieve kadastrale grens — Bebouwing | Schaal 1: 500 Kadastrale gemeente Gouda Sectie M Perceel 376 |  |
| <small>Voor een eensluidend uittreksel, geleverd op 23 mei 2025 De bewaarder van het kadaster en de openbare registers</small> | | | |
| <small>Aan dit uittreksel kunnen geen betrouwbare maten worden ontleend. De Dienst voor het kadaster en de openbare registers behoudt zich de intellectuele eigendomsrechten voor, waaronder het auteursrecht en het databankenrecht.</small> | | | |



Lijst van zaken

| | Blijft achter | Gaat mee | Ter overname | Nvt |
|--|------------------|-------------|-----------------|-----|
| Woning - Interieur | | | | |
| (Voorzet) openhaard met toebehoren | | | | X |
| Allesbrander | | | | X |
| Houtkachel | | | | X |
| (Gas)kachels | | | | X |
| Designradiator(en) | | | | X |
| Radiatorafwerking | | | | X |
| Verlichting, te weten | | | | |
| - inbouwspots/dimmers | | | | X |
| - opbouwspots/armaturen/lampen/ dimmers | | | | X |
| - losse (hang)lampen | X | | | |
| - | | | | X |
| - | | | | X |
| (Losse)kasten, legplanken, te weten | | | | |
| - Alle kasten blijven achter | X | | | |
| - Alle planken blijven achter | X | | | |
| Raamdecoratie/zonwering binnen, te weten | | | | |
| - gordijnrails | X | | | |
| - gordijnen | X | | | |
| - overgordijnen | | | | X |
| - vitrages | X | | | |
| - rolgordijnen | | | | X |
| - lamellen | | | | X |
| - jaloezieën | | | | X |
| - (losse) horren/rolhorren | | | | X |
| - | | | | X |
| - | | | | X |



Lijst van zaken

| | Blijft achter | Gaat mee | Ter overname | Nvt |
|-------------------------------------|------------------|-------------|-----------------|-----|
| Vloerdecoratie, te weten | | | | |
| - vloerbedekking | X | | | |
| - parketvloer | | | | X |
| - houten vloer(delen) | | | | X |
| - laminaat | X | | | |
| - plavuizen | | | | X |
| - | | | | X |
| - | | | | X |
| Overig, te weten | | | | |
| - spiegelwanden | | | | X |
| - schilderij ophangsysteem | | | | X |
| - Opklapbed met matras | X | | | |
| - Eettafel + 6 stoelen | X | | | |
| - Hoekbank met stoel | X | | | |
| - Spiegel hal | X | | | |
| Woning - Keuken | | | | |
| Keukenblok (met bovenkasten) | X | | | |
| Keuken (inbouw)apparatuur, te weten | | | | |
| - kookplaat | | | | X |
| - (gas)fornuis | X | | | |
| - afzuigkap | X | | | |
| - magnetron | | | | X |
| - oven | | | | X |
| - combi-oven/combimagnetron | X | | | |
| - koelkast | | | | X |
| - vriezer | | | | X |
| - koel-vriescombinatie | X | | | |



Lijst van zaken

| | Blijft achter | Gaat mee | Ter overname | Nvt |
|-------------------------------------|------------------|-------------|-----------------|-----|
| - vaatwasser | | | | X |
| - Quooker | | | | X |
| - koffiezetapparaat | | | | X |
| - | | | | X |
| - | | | | X |
| Keukenaccessoires, te weten | | | | |
| - Keukentafel met stoelen | X | | | |
| - | | | | X |
| - | | | | X |
| - | | | | X |
| - | | | | X |
| - | | | | X |
| - | | | | X |
| - | | | | X |
| Woning - Sanitair/sauna | | | | |
| Sauna met toebehoren | | | | X |
| | | | | X |
| | | | | X |
| Toilet met de volgende toebehoren | | | | |
| - toilet | X | | | |
| - toilethouder | X | | | |
| - toiletborstel(houder) | | X | | |
| - fontein | X | | | |
| - Spiegel | X | | | |
| - | | | | X |
| Badkamer met de volgende toebehoren | | | | |
| - ligbad | | | | X |



Lijst van zaken

| | Blijft achter | Gaat mee | Ter overname | Nvt |
|---|------------------|-------------|-----------------|-----|
| - jacuzzi/whirlpool | | | | X |
| - douche (cabine/schermb) | X | | | |
| - stoomdouche (cabine) | | | | X |
| - wastafel | | | | X |
| - wastafelmeubel | X | | | |
| - planchet | | | | X |
| - toiletkast | | | | X |
| - toilet | X | | | |
| - toiletrolhouder | X | | | |
| - toiletborstel(houder) | | X | | |
| - Wastafelmeubel met spiegel | X | | | |
| - | | | | X |
| Woning - Extérieur/installaties/ veiligheid/energiebesparing | | | | |
| Schotel/antenne | | | | X |
| Brievenbus | | | | X |
| Kluis | | | | X |
| (Voordeur)bel | X | | | |
| Alarminstallatie | | | | X |
| (Veiligheids)sloten en overige inbraakpreventie | | | | X |
| Rookmelders | X | | | |
| (Klok)thermostaat | X | | | |
| Airconditioning | | | | X |
| Screens | | | | X |
| Rolluiken | | | | X |
| Zonwering buiten | X | | | |
| Telefoonaansluiting/internetaansluiting | X | | | |
| Veiligheidsschakelaar wasautomaat | | | | X |
| Waterslot wasautomaat | | | | X |



Lijst van zaken

| | Blijft achter | Gaat mee | Ter overname | Nvt |
|---|------------------|-------------|-----------------|-----|
| Zonnepanelen | | | | X |
| Oplaadpunt elektrische auto | | | | X |
| | | | | X |
| | | | | X |
| | | | | X |
| | | | | X |
| | | | | X |
| Warmwatervoorziening, te weten | | | | |
| - CV-installatie | X | | | |
| - boiler | X | | | |
| - geiser | | | | X |
| - | | | | X |
| - | | | | X |
| - | | | | X |
| | | | | |
| Isolatievoorzieningen (voorzetramen/ radiatorfolie etc.), te weten | | | | |
| - | | | | X |
| - | | | | X |
| | | | | |
| Tuin - Inrichting | | | | |
| Tuinaanleg/bestrating | X | | | |
| Beplanting | X | | | |
| Deel van de tuinmeubels | X | | | |
| | | | | |
| Tuin - Verlichting/installaties | | | | |
| Buitenverlichting | X | | | |
| Tijd- of schemerschakelaar/ bewegingsmelder | | | | X |
| | | | | X |
| | | | | |



Lijst van zaken

| | Blijft achter | Gaat mee | Ter overname | Nvt |
|-------------------------------------|------------------|-------------|-----------------|-----|
| Tuin - Bebouwing | | | | |
| Tuinhuis/buitenberging | | | | X |
| Kasten/werkbank in tuinhuis/berging | X | | | |
| (Broei)kas | | | | X |
| | | | | X |
| | | | | X |
| | | | | |
| Tuin - Overig | | | | |
| Overige tuin, te weten | | | | |
| - (sier)hek | | | | X |
| - vlaggenmast(houder) | | | | X |
| - Tuingereedschap | X | | | |
| - | | | | X |
| | | | | |
| Overig - Contracten | | | | |
| CV: Nee | | | | |
| Boiler: Nee | | | | |
| Zonnepanelen: Nee | | | | |



En hoe nu verder?

Is de woning financieel gezien haalbaar?

Wellicht heb je online al eens jouw maximale hypotheek berekend, hierdoor weet je wat je ongeveer kunt lenen. Wil je echt weten wat er voor jou mogelijk is kom dan eens vrijblijvend langs bij één van onze hypotheekadviseurs. Samen kunnen jullie ontdekken welke hypotheek het beste bij je past.

Kijk op [vanthof.nl/hypotheekenvoor](https://www.vanthof.nl/hypotheekenvoor) meer informatie.

Tip: duurzaamheid

Je kan als huiseigenaar en huizenkoper een hogere hypotheek krijgen als je energiebesparende maatregelen neemt. Hoeveel je extra kan lenen, hangt af van het energielabel van jouw woning. Hoe slechter het energielabel van jouw woning is, hoe meer geld je kan lenen.



Bod uitbrengen

Verliefd geworden op de woning? Breng dan een realistisch bod uit waar jij je comfortabel bij voelt. De bieding kan je via je move-account uitbrengen.

Sluitingsdatum of de onderhandeling begint

Indien er gewerkt wordt met een sluitingsdatum zal de makelaar alle biedingen die binnen de gestelde termijn zijn gedaan bespreken met verkoper. Verkoper maakt uiteindelijk de keuze aan wie de woning wordt verkocht. Het biedlogboek wordt vrijgegeven op het moment dat woning definitief is verkocht aan iedereen die een bod heeft gedaan.

De onderhandeling begint

De makelaar legt jouw bod voor aan de verkoper. De verkoper kan het bod afwijzen, accepteren of een tegenvoorstel doen. Wanneer jullie er samen uitkomen dan zullen we alle afspraken vastleggen in een (concept) koopovereenkomst. Tegelijkertijd ga je de hypotheekaanvraag verder in gang zetten en gaat de hypotheekadviseur voor je aan de slag om de financiering rond te krijgen.

Bouwtechnische keuring & taxatie

De hypotheekverstrekker wil er zeker van zijn dat de koopsom die jij wilt betalen conform de huidige marktwaarde van de woning is. Vandaar dat een officiële taxatie van de koopwoning vaak verplicht is. Wil je ook een bouwtechnische keuring laten uitvoeren regel dit dan zo snel mogelijk.

Tekenen van de koopovereenkomst

Is alles rond en ben je akkoord? Dan teken je de definitieve koopovereenkomst. Als koper heb je na het tekenen van de koopovereenkomst nog 3 dagen wettelijke bedenktijd. Als koper van een woning selecteer je de notaris die het verdere koopproces begeleidt. De notaris stelt de akte van levering op en regelt de aflossingsnota van de hypotheek van de verkoper. Voor de overdracht volgt nog een eindinspectie van de woning. Vervolgens zal de leveringsakte getekend worden en vindt de sleuteloverdracht plaats.

Gefeliciteerd je bent nu de eigenaar van jouw droomhuis!



Waar mogen wij je mee helpen?

Wonen omvat veel meer dan alleen de aankoop of verkoop van een woning. Bij Van 't Hof vind je alles onder één dak; Van taxaties tot hypotheek. Stuk voor stuk afgehandeld met deskundigheid en zorgvuldigheid door onze onafhankelijke experts.

Makelaardij



Verkoopkans berekening



Gratis zoekservice



Verkoopmakelaar

Hypotheek



Hypotheekadvies



Maximale hypotheek berekenen



Oversluiten

Taxaties



NWWI - Taxatie



"Deze informatie is door ons met de nodige zorgvuldigheid samengesteld. Onzerzijds wordt echter geen enkele aansprakelijkheid aanvaard voor enige onvolledigheid, onjuistheid of anderszins, dan wel de gevolgen daarvan. Alle opgegeven maten en oppervlakten zijn indicatief. Van toepassing zijn de NVM voorwaarden."

Toelichtingsclausule BBMI: de woning is ingemeten conform de branchebrede meetinstructies (BBMI), afgeleid van de NEN 2580 normering. De Meetinstructie is bedoeld om een meer eenduidige manier van meten toe te passen voor het geven van een indicatie van de gebruiksoppervlakte. De Meetinstructie sluit verschillen in meetuitkomsten niet volledig uit, door bijvoorbeeld interpretatieverschillen, afrondingen of beperkingen bij het uitvoeren van de meting."

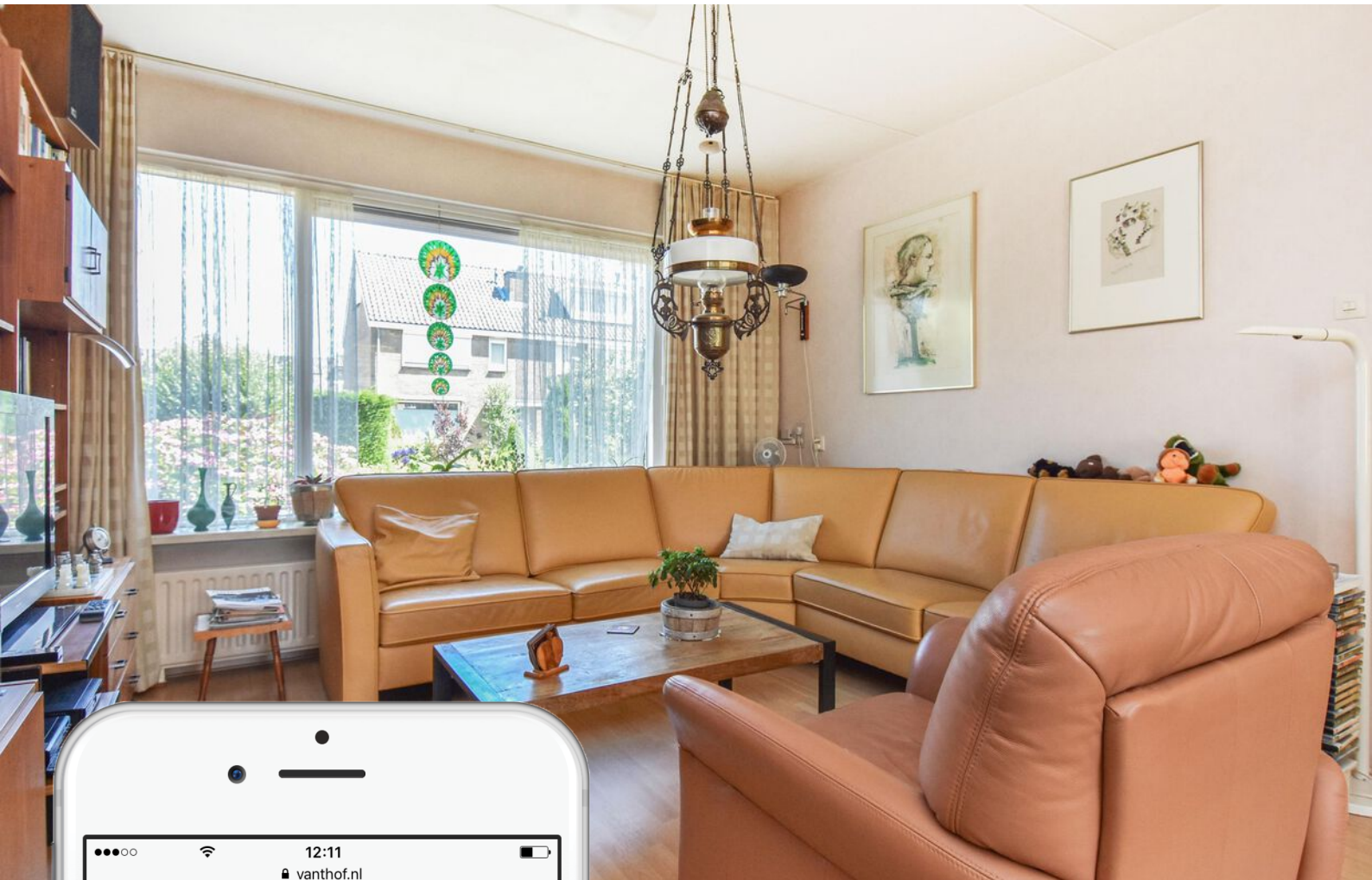

Is dit jouw droomhuis?

Vraag naast een bezichtiging ook gelijk een oriënterend gesprek aan bij onze hypotheekadviseur.

Samen realiseren wij al jouw woonwensen.

vanthof.nl/hypotheken

